Памяти друзей

Друзья уходят как-то невзначай,
Друзья уходят в прошлое, как в замять.
И мы смеемся с новыми друзьями,
А старых вспоминаем по ночам,
А старых вспоминаем по ночам.

Герман Шестаков

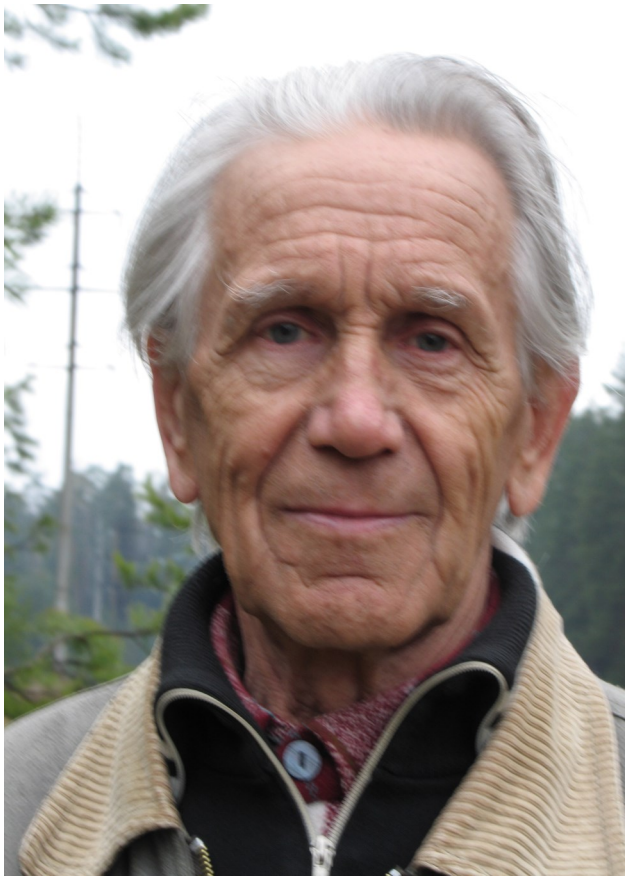

Герман Николаевич Шестаков—основатель Пермского ориентирования. Начиная с туризма, включая в этот вид спорта соревнования на «закрытых маршрутах», в дальнейшем осознавая, что ориентирование—отдельный вид спорта, Герман Николаевич сделал всё для его становления. Он организовал делегацию на первые Всесоюзные соревнования в Ужгороде, а в 1965 году - проведение Всесоюзных соревнований в Перми. Все мероприятия 60-х, 70-х годов не обходились без его участия, порою чрезмерного. Он первый создал трёхцветную карту, он первый вывел наш вид спорта на международную арену, впервые в России организовал в Перми Чемпионат Европы по рогейну, явившись основоположником этого вида ориентирования. А еще дельтапланеризм и, конечно же, туризм. В 1968 году, в самый разгар кризиса в Чехословакии, он сходил в горный поход на Памир… с чехами, преодолевая все препоны, которые создавала пограничная служба. Неуёмный, бескомпромиссный, целеустремленный характер!

Николай Сысоев

Николай Леонидович Сысоев - один из первых организаторов спортивного ориентирования в Пермской области. Ходил по многим районам СССР в категорийные походы, организовывал турслеты, в которые обязательно входило ориентирование. Входил в состав сборной Пермской области по спортивному ориентированию. Один из первых выполнил разряд кандидата в мастера спорта (в 60-70 годы мастеров у нас еще не было). Организовал секцию ориентирования при МКБ и с/к Звезда, его воспитанники, и взрослые и школьники, были сильнейшими ориентировщиками области тех лет. Николай Леонидович—судья Всесоюзной категории по спортивному ориентированию. На его счету—организация и проведение многочисленных соревнований самого высокого уровня. Он фанатично и бескорыстно служил ориентированию до последних дней своей жизни.

Виктор Брызгалов

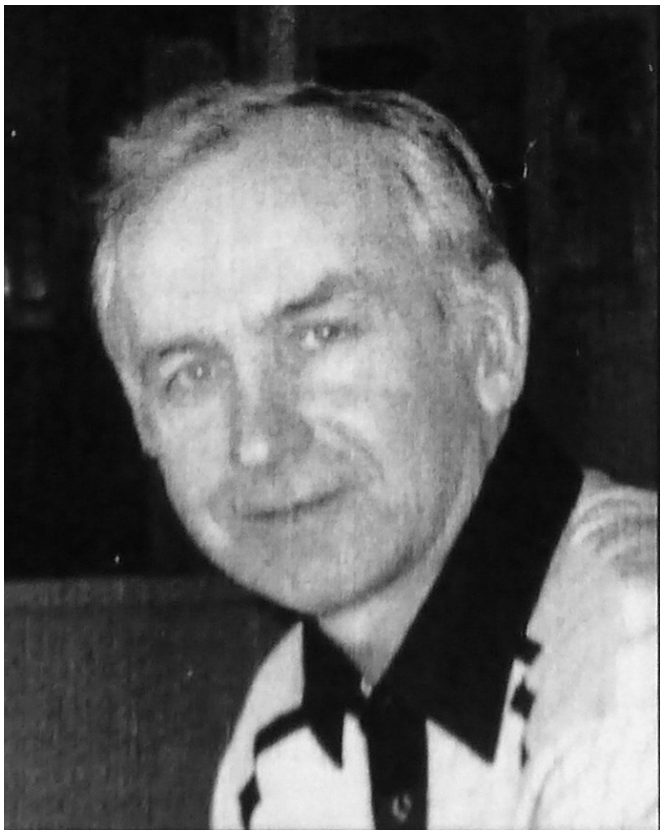

Виктор Брызгалов—выдающийся деятель в спортивном ориентировании. Не занимая ключевых постов, он много сделал для развития этого спорта. Мастер спорта СССР, член сборной Пермской области на протяжении многих лет, тренер и наставник команды «Электрон» , которая всегда создавала конкуренцию ведущим командам Прикамья. Разработал методику определения действительной формы ориентировщика ПИКО, которая применялась в начале 70-х годов. Сконструировал оригинальный для того времени компостер КОБР, исключающий прохождение дистанции «по кругу». Для своих воспитанников устраивал мегазабеги. Автор многочисленных розыгрышей, шуток. Его эмблема—перерубленный топором интеграл вызывала искренний смех окружающих. С ним всегда было легко, его утрата явилась настоящим горем для родных, близких, всех ориентировщиков!

Юрий Саврасов

В становлении и развитии спортивного ориентирования в Прикамье Юрий Ильич Саврасов сыграл ключевую роль - он классный спортсмен, тренер, и, конечно же, картограф высокого уровня. На его картах проведено огромное количество соревнований самого высокого уровня, созданная им команда «Россия» создавала конкуренцию ведущим клубам Прикамья. Он лидер ветеранского движения России. Ветераны всегда будут помнить Юрия Ильича—его непримиримый с сарказмом характер, не исключающий доброту, огромное чувство юмора, порядочность во всем. Светлая память!

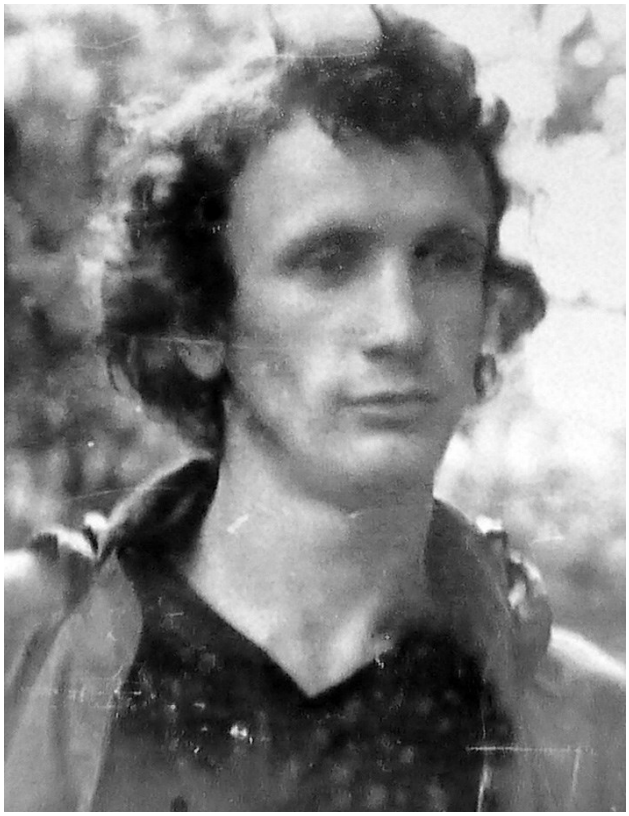

Геннадий Батурин
К/ф «Каскад»

Рудольф Каталов
к/ф «Каскад»

Юрий Баранов
с/к «Звезда» Путешественник, организатор соревнований, ориентировщик

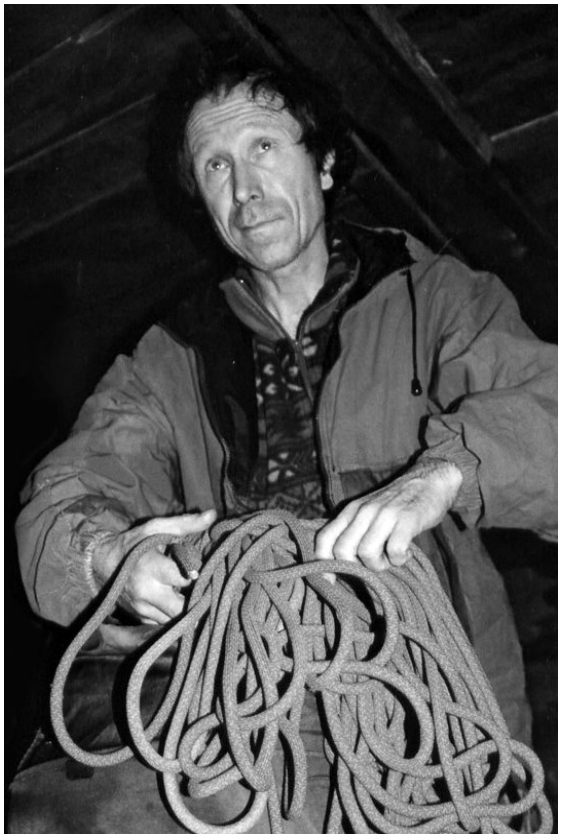

Александр Осетров
с/к5 «Звезда». КМС, путешественник, ориентировщик

Юрий Беклемышев
с/к «Звезда». КМС, Член сборной Пермской области

Иван Кустов
с/к «Спутник» КМС,

Геннадий Варачёв
с/к «Звезда», КМС, член сборной ДСО «Зенит»

Николай Лядов
с/к «Звезда». КМС, член сборной с/к «Звезда»

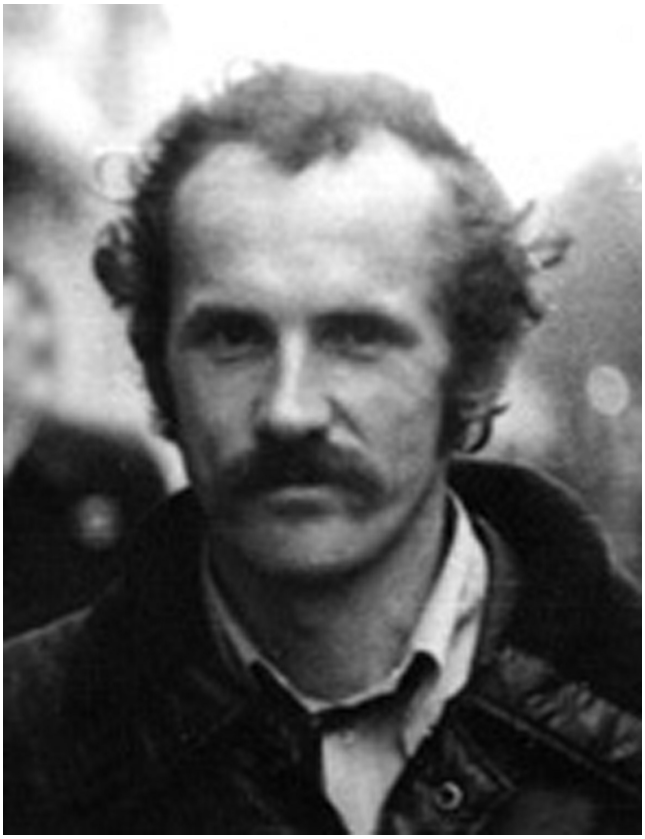

Илья Косинов

МС, педагог, тренер сборной Пермской области и ДСО «Буревестник»

Владимир Жданов

МС, педагог, лидер команды Пермской области, дистанционщик

Виль Дуняшев,

КМС, к/ф «Электрон», организатор соревнований, член сборной к/ф «Электрон»

Альтар Куимов

Путешественник, один из основателей ориентирования в Прикамье, организатор соревнований

Галина Мосова
к/ф Каскад

Станислав Харпак
с/к «Звезда», КМС, член сборной ДСО «Зенит»

Павел Тарасов
к/ф «Дзержинец», организатор слетов, соревнований,

Василий Сентябов
к/ф «Дзержинец», КМС, член сборной ДСО «Зенит, организатор соревнований, картограф

Михаил Федоров
МС, член сборной Пермского края

Виктор Фомин
ДСО «Водник», член сборной ДСО«Водник», первый сертифицированный картограф Пермской обл.

Вячеслав Мокрушин
с/к «Звезда», член сборной с/к «Звезда» и ДСО «Зенит»

Серафим Объедков
к/ф «ЗИО», кмс, член сборной к/ф «ЗИО», председатель федерации Пермской области

Валерий Чугаев
к/ф «Дзержинец», КМС, член сборной ДСО «Зенит»

Владимир Эпанаев
с/к «Спутник», КМС, член сборной ДСО «Зенит», организатор соревнований

Роза Чугайнова
с/к «Звезда», член сборной ДСО «Зенит»

Светлана Шестакова
МС, член сборной Пермской области и ДСО «Водник»

Валентина Бабина
с/к «Прикамье», МС, член сборной Пермской области, менеджер и организатор ориентирования

Геннадий Мальцев
к/ф «ЗиО»

Сергей Половинкин
с/к «Звезда», член сборной ДСО «Зенит»

Петр Лимонов
к/о «Сокол»

Денис Бесчастный
к/о «Сокол»

Татьяна Мосова
к/о «Сокол»

Александр Юров
к/о «Сокол»

Людмила Попова
с/к «Звезда»

Людмила Никитина
к.ф. Электрон

Галина Толчина
ДСО «Буревестник»

Галина Букирева
к.ф. Каскад

Игорь Крюков
к.ф. Электрон

Василий Малков

к.ф. Спутник, член сборной , первый КМС в Пермской обл.

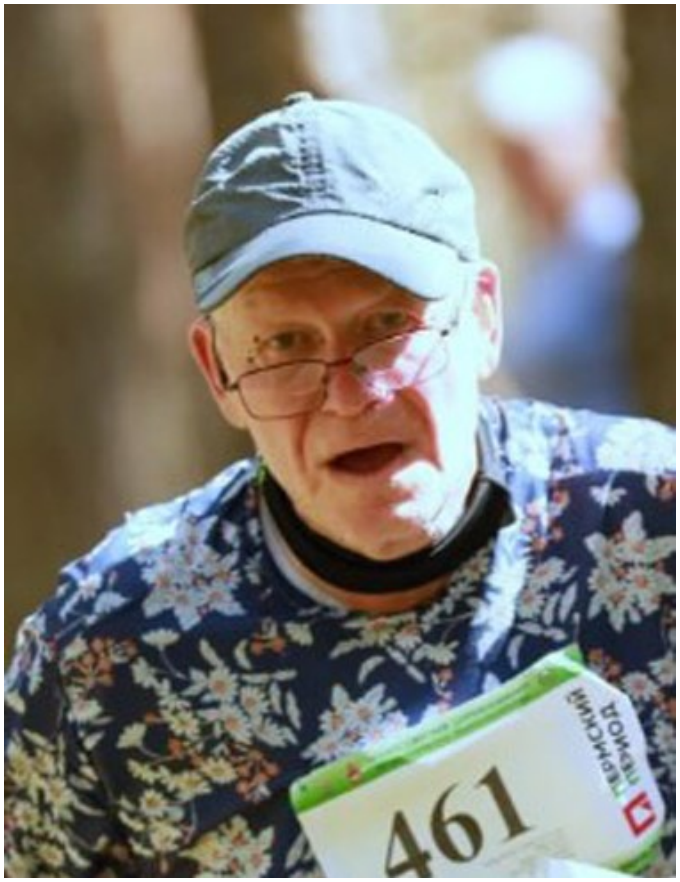

Валерий Новиков

Региональное общество глухих

Вера Говер

с.к. Звезда, член сборной Пермской обл.

Юрий Потапов

К.ф. Спутник,член сборной Пермской обл.

Виктор Хвостов
К.ф. Каскад

Николай Казаринов
ДСО «Буревестник»

Альфред Говер
с.к. «Звезда»

Виталий Тютиков

Валентин Кузнецов

Владимир Сальников

Сергей Костин